

Premessa

Non esiste una sola strada,
una sola prospettiva
per affrontare il problema in equipe
(Alternativismo costruttivo, G.Kelly)

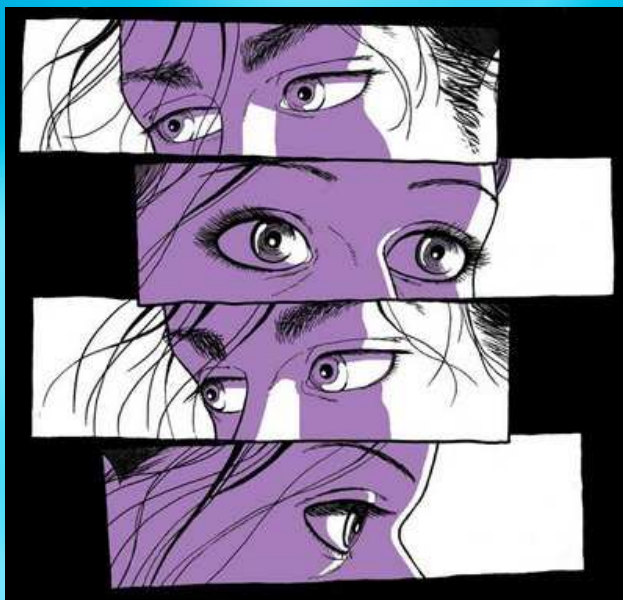

Problem Solving



Avere a che fare con il problema..

..implica una considerazione
di ciò che sento



L'èquipe e il problema

COSA SUCCEDA TRA ME E GLI ALTRI



Io di fronte al problema...

Cosa immagino che possiamo fare insieme di fronte al problema...



Il percorso dell'èquipe

Dalla semplificazione alla complessità



L'analisi del problema insieme:

Delega/responsabilità



L'analisi del problema alla luce
di dove siamo e come ci
muoviamo insieme:

Coinvolgimento

Il coinvolgimento dell'èquipe



Fare qualcosa insieme



Conoscere i diversi modi di sentire e muoversi nel lavorare insieme

Conclusioni

Scoprire le nuove strade